News Release

2026年11月25日
Trailhead Global Holdings株式会社

年末年始を彩る最高級の逸品！「BURGER REVOLUTION」東京・京都の全4店舗にて「フォアグラ＆トリュフ ロッシーニバーガー」12月1日より一斉販売

伝統フレンチ「ロッシーニ」が贅沢なバーガーに大変身！
100%和牛パティ×フォアグラ×トリュフソースが奏でる、2か月間限定の至福の味わい

最高級和牛100%パティにこだわるプレミアムバーガー専門店「BURGER REVOLUTION（TOKYO / KYOTO）」は、2026年12月1日（火）から2027年1月31日（日）までの年末年始限定商品として、特別限定メニュー「フォアグラ＆トリュフ ロッシーニバーガー（Winter Special Foie Gras & Truffle "Rossini Burger"）」を東京・京都の全4店舗にて一斉販売いたします。



＜お問い合わせ先＞
Trailhead Global Holdings株式会社　広報　南　　TEL：050-5785-8445　MAIL：public@fk.thg-hd.com

開発背景・「ロッシーニ」について

「牛フィレ肉のロッシーニ風（Tournedos Rossini）」とは、19世紀の音楽家であり稀代の美食家としても知られるジョアキーノ・ロッシーニに捧げられたとされる、フランス料理における最高峰のステーキスタイルです。上質な牛肉に香ばしくソテーしたフォアグラを重ね、芳醇なトリュフの香りを纏わせたソースで味わうこの組み合わせは、極上の贅沢として今なお世界中で愛され続けています。「BURGER REVOLUTION」では、この最高級フレンチの味わいを贅沢なハンバーガーとして表現いたしました。1年の締めくくりと新しい年の始まりを華やかに祝う、年末年始にふさわしい至福の一品です。

商品のこだわりと魅力

1. 伝統フレンチの極みをハンバーガーに大胆に進化

厳選された和牛100%のジューシーなパティの上に、外は香ばしく中はとろけるようなフォアグラを贅沢にトッピング。そこにトリュフが上品に香る濃厚なソースを流しかけ、一口ごとに至福の味わいが広がるプレミアムなバーガーに仕上げました。

2. 店舗ごとに愉しむ、こだわりの「100%和牛パティ」

BURGER REVOLUTIONでは、各店舗で仕入れる和牛の種類にこだわりを持っています。東京店舗限定の希少な「TOKYO Wagyu（東京産和牛）」や、京都店舗限定の贅沢な赤身肉「RED Wagyu（褐毛和牛）」をはじめ、日本を代表する銘柄牛である「松阪牛」「神戸牛」など、店舗ごとに異なる和牛パティの奥深い旨味とロッシーニスタイルの相性を“食べ比べ”でもお楽しみいただけます。



＜お問い合わせ先＞
Trailhead Global Holdings株式会社　広報　南　　TEL：050-5785-8445　MAIL：public@fk.thg-hd.com

商品概要

商 品 名	フォアグラ＆トリュフ ロッシーニバーガー （Winter Special Foie Gras & Truffle "Rossini Burger"）
販売期間	2026年12月1日（火）～ 2027年1月31日（日）
販売店舗	BURGER REVOLUTION 全4店舗（TOKYO 2店舗 / KYOTO 2店舗）

【各店舗の販売ラインナップ・価格（税込）】

■ BURGER REVOLUTION TOKYO ＜六本木店・六本木テラス店＞

100% BLACK Wagyu（黒毛和牛）：¥4,280
100% KOBE Beef（神戸牛）：¥6,280
100% TOKYO Wagyu（東京産和牛 / Rare Tokyo Exclusive）：¥6,580

■ BURGER REVOLUTION KYOTO ＜京都店・祇園店＞

100% BLACK Wagyu（黒毛和牛）：¥4,280
100% RED Wagyu（褐毛和牛 / Rare Selection）：¥5,680
100% MATSUSAKA Beef（松阪牛）：¥6,280

「BURGER REVOLUTION」について

「BURGER REVOLUTION」は、黒毛和牛や神戸牛をはじめとする最高級和牛を贅沢に使用し、素材の旨味を最大限に引き出すプレミアムバーガー専門店です。

また、ミシュラン三ツ星レストランや在日フランス大使館で腕を磨いた一流シェフが監修を手がけており、世界トップレベルの現場で培った確かな技術とフレンチの技法をベースにした特製ソースが、和牛のポテンシャルを極限まで引き出します。これまでの概念を覆す唯一無二のプレミアムな体験を、これからもお届けしてまいります。

＜お問い合わせ先＞
Trailhead Global Holdings株式会社　広報　南　　TEL：050-5785-8445　MAIL：public@fk.thg-hd.com

販売対象店舗

【東京エリア】

■ **BURGER REVOLUTION TOKYO 六本木店**

所在地：東京都港区六本木5-9-22 シュアービル福鮨 1F
営業時間：12:00～22:00（L.O. 21:30）
※11/1より営業時間が変更となりました
定休日：なし
アクセス：マップを開く

ご予約はこちら（食べログ）



■ **BURGER REVOLUTION TOKYO 六本木テラス店**

所在地：東京都港区六本木4-12-12
営業時間：ランチ　12:00～14:30（L.O. 14:00）
ディナー 17:00～22:00（L.O. 21:30）
定休日：なし
アクセス：マップを開く

ご予約はこちら（食べログ）



【京都エリア】

■ **BURGER REVOLUTION TOKYO 京都店**

所在地：京都府京都市下京区綾小路通堀川西入妙満寺町586
営業時間：ランチ　12:00～14:30（L.O. 14:00）
ディナー 17:00～21:30（L.O. 21:00）
定休日：なし
アクセス：マップを開く

ご予約はこちら（食べログ）

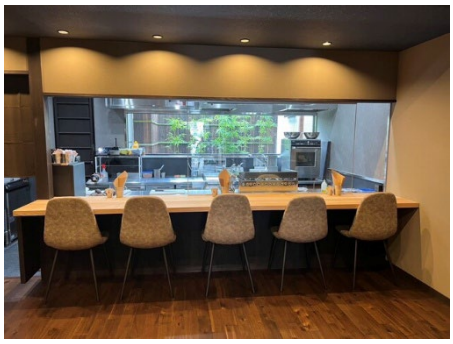

■ **BURGER REVOLUTION KYOTO 祇園店**

所在地：京都府京都市東山区松原町273
営業時間：ランチ　12:00～14:30（L.O. 14:00）
ディナー　17:00～21:30（L.O. 21:00）
定 休 日：なし
アクセス：マップを開く

ご予約はこちら（食べログ）



<お問い合わせ先>
Trailhead Global Holdings株式会社　広報　南　TEL：050-5785-8445　MAIL：public@fk.thg-hd.com

BURGER REVOLUTION公式サイト：https://www.burgerrevo.com/

【公式Instagram】

BURGER REVOLUTION TOKYO

・六本木店：https://www.instagram.com/burgerrevolution_tokyo/
・六本木テラス店：https://www.instagram.com/burgerrevolution_terrace/

BURGER REVOLUTION KYOTO

・https://www.instagram.com/burgerrevolution_kyoto/

会社概要

社　名：株式会社バーガーレボリューション
所在地：〒106-0032 東京都港区六本木4丁目12-8
設　立：2017年11月
代表者：代表取締役　西田 直樹
事業内容：「BURGER REVOLUTION」に関する企画・運営
公式サイト：https://www.burgerrevo.com/

社　名：Trailhead Global Holdings株式会社（Trailhead Global Holdings, Inc.）
所在地：東京都渋谷区道玄坂一丁目2番3号
代表者：代表取締役社長　高田十光
設　立：1994年5月12日
資本金：16億3,881万1,032円
売上高：単体14億6,000万円（2025年3月期）
　　連結12億3,800万円（2026年3月期第3四半期実績）
事業内容：グループ会社の経営管理およびそれに付帯する業務、不動産賃貸事業
グループ会社：ワイエスフード株式会社、株式会社Yappa、株式会社KINKA FAMILY JAPAN、
　　株式会社バーガーレボリューション、株式会社食べる、株式会社SBWorks
公式サイト：https://thg-hd.com/

<お問い合わせ先>
Trailhead Global Holdings株式会社　広報　南　TEL：050-5785-8445　MAIL：public@fk.thg-hd.com