



2025 年 12 月 11 日

各 位

会 社 名 株 式 会 社 S a p e e t
代 表 者 名 代 表 取 締 役 社 長 築 山 英 治
(コード番号：269A 東証グロース)
問 合 せ 先 取 締 役 佐 藤 琢 治
経 営 管 理 本 部 長
(TEL. 03-6822-3263)

100 店舗突破のマシンピラティス専門スタジオ「pilates K」が
AI 姿勢分析システム「カルティ シセイカルテ」を導入開始
～新規顧客の関心喚起と入会促進に活用～

株式会社 Sapeet（本社：東京都港区、代表取締役社長：築山 英治、以下 Sapeet）は、自社で開発・運営する AI 姿勢分析システム「カルティ シセイカルテ」（以下シセイカルテ）が、株式会社 LOIVE（本社：北海道札幌市、代表取締役：前川 彩香、以下 LOIVE）が運営する女性専用マシンピラティス専門スタジオ「pilates K（ピラティス ケー）」にて導入されたことをお知らせします。



導入の背景

LOIVE は、pilates K の店舗数を着実に増やしており、2025 年 7 月には 100 店舗を突破しました。しかしながら新店舗のオープン時は、マシンピラティスに初めて挑戦することへの不安から、ご入会を躊躇される方が少なくないことを課題として感じていました。

一方で、同社が運営するミドルシニア層向けのサーキットタイプのストレッチ&筋トレスタジオ「ノビーストレッチ」は 2023 年より、シセイカルテを導入しています。同スタジオでは、シセイカルテの活用によってお客様が自身の身体のことを数値化して把握できるようになり、結果としてスタジオに通うモチベーションの向上や、解約率の低下に寄与していることが分かりました。こうした効果実感を得られたことから、pilates K にて新規顧客の関心を高めるきっかけづくりとしてシセイカルテの導入が決定しました。

シセイカルテの活用内容と効果

ピラティスは自分の身体の状態を知り、本来のバランスや美しい姿勢を取り戻すサポートをするメソッドです。そこでまずは、お客様が気軽にスタジオへ立ち寄り自身の身体について知る体験を提供したいという思いから、新店舗のオープニングイベントにて活用いただいています。

実際に pilates K でシセイカルテを体験いただいたお客様からは、「自分の現在の姿勢を確認でき、どの部分を改善すべきかが一目で分かりやすい」という声をいただいています。また店舗スタッフからは、「未来の姿勢や歩行時の姿勢まで視覚化できるため、お客様一人ひとりの身体に合わせたアドバイスがしやすくなった」と好評です。

今の身体の状態を踏まえた、今後目指したい身体に関するコミュニケーションの土台にもなっており、ピラティスに興味を持っていただくきっかけとして欠かせないツールとなっています。

今後も Sapeet は、現場とおお客様の双方にとってより良い接客体験を提供できるよう、自社の AI 技術や知見を活かしたサービスの進化とサポートを強化し、LOIVE のさらなる事業拡大に伴走してまいります。



カルティ シセイカルテについて

「カルティ シセイカルテ」は、タブレットで数枚の写真を撮影するだけで AI が姿勢を分析し、スコアやグラフで可視化するシステムです。健康経営やカウンセリングなど、さまざまな現場で活用が広がっています。さらに、歩行動画を撮影することで、歩行速度や歩幅、バランスなどの客観的な指標を数値化し、歩行スコアや転倒リスクの評価も可能です。

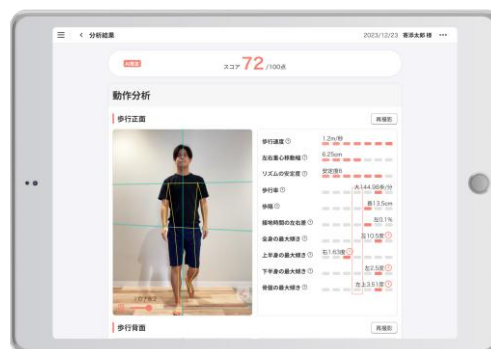

AI 姿勢分析機能 ホームページ: <https://kartie-cloud.jp/shisei-karte/>

AI 歩行分析機能 ホームページ: <https://kartie-cloud.jp/motion/>

株式会社 LOIVE について

「人生を、愛そう。」をスローガンに、F1・F2 向けを中心とした目的型フィットネススタジオを 5 ブランド、全国 180 店舗以上運営。約 1,000 名の社員のうち女性社員割合は 99%。女性たちの美と健康をサポートする多角的なウェルネスサービスを通して、女性たちが身体だけでなく心の変化も実感し、自分らしく、いきいきと人生を前向きに歩み始める、そんなジムを超える「人生を、変える場所」となるウェルネスプレイスを提供。

会社名 : 株式会社 LOIVE
所在地 : 北海道札幌市北区北 7 条西 4 丁目 5-1 伊藤 110 ビル 4 階
代表者 : 代表取締役社長 前川 彩香
上場市場 : 東京証券取引所 グロース (証券コード: 352A)
URL : <https://loive.co.jp/>

株式会社 Sapeet について

Sapeet は、AI で企業独自のベテラン知見を解析し、競争優位性につながるコア業務の価値を増幅・拡張する Expert AI 事業を運営する東京大学発ベンチャーです。コミュニケーション AI や身体分析 AI を使いやすいシステムとして提供し、企業の AI×人間の協業体制構築を支援します。

会社名 : 株式会社 Sapeet
所在地 : 東京都港区芝五丁目 13 番 18 号 いちご三田ビル 8 階
代表者 : 代表取締役社長 築山 英治
上場市場 : 東京証券取引所 グロース (証券コード: 269A)
URL : <https://sapeet.com/>

当社は IR 情報のメール配信を行っております。適時開示や PR 情報のほか、決算説明会の動画配信等も予定しております。

サービス登録をご希望の方は、下記 URL または QR コードより登録をお願いいたします。

<https://sapeet.com/ir/newsletter>



当社は、ご関心をお寄せいただいているステークホルダーの皆様への公平な情報開示に、引き続き努めてまいります。